

Piano di Lottizzazione C2/11

N.C.T. Foglio 31, Mappale 13
Via Poma - Via Sialto - Mogliano Veneto -TV-

Comittente/ff:
MERIDIANA SRL
SEDE LEGALE: Carraregolo n. 201/A - 30121 Venezia P. Via 02845740279

Progettista:
Architetto **Luca Squarcina**

1
Elaborati:
INGUADRAMENTO TERRITORIALE

Scala:
1:5000
1:2000
1:500

Data:
25 NOV. 2016

STATO DI FATTO



File: n0021864.prj
Operatore: -SS-
N° Pratica: 06/13

Espresso e elaborato in esclusiva propria (vedi nota) e in base ai termini di legge. Resta per intero valida la sua responsabilità.

Comune di Mogliano Veneto
05 DIC. 2016
Prof. n. **36520**
Cat.Clas.Fog.

Timbro e firma del progettista:

Luca Squarcina

Timbro e firma del tecnico:
ORDINE DEGLI ARCHITETTI
DI TREVISO
SEZIONE DI MOGLIANO VENETO
LUCA SQUARCINA
N° 288

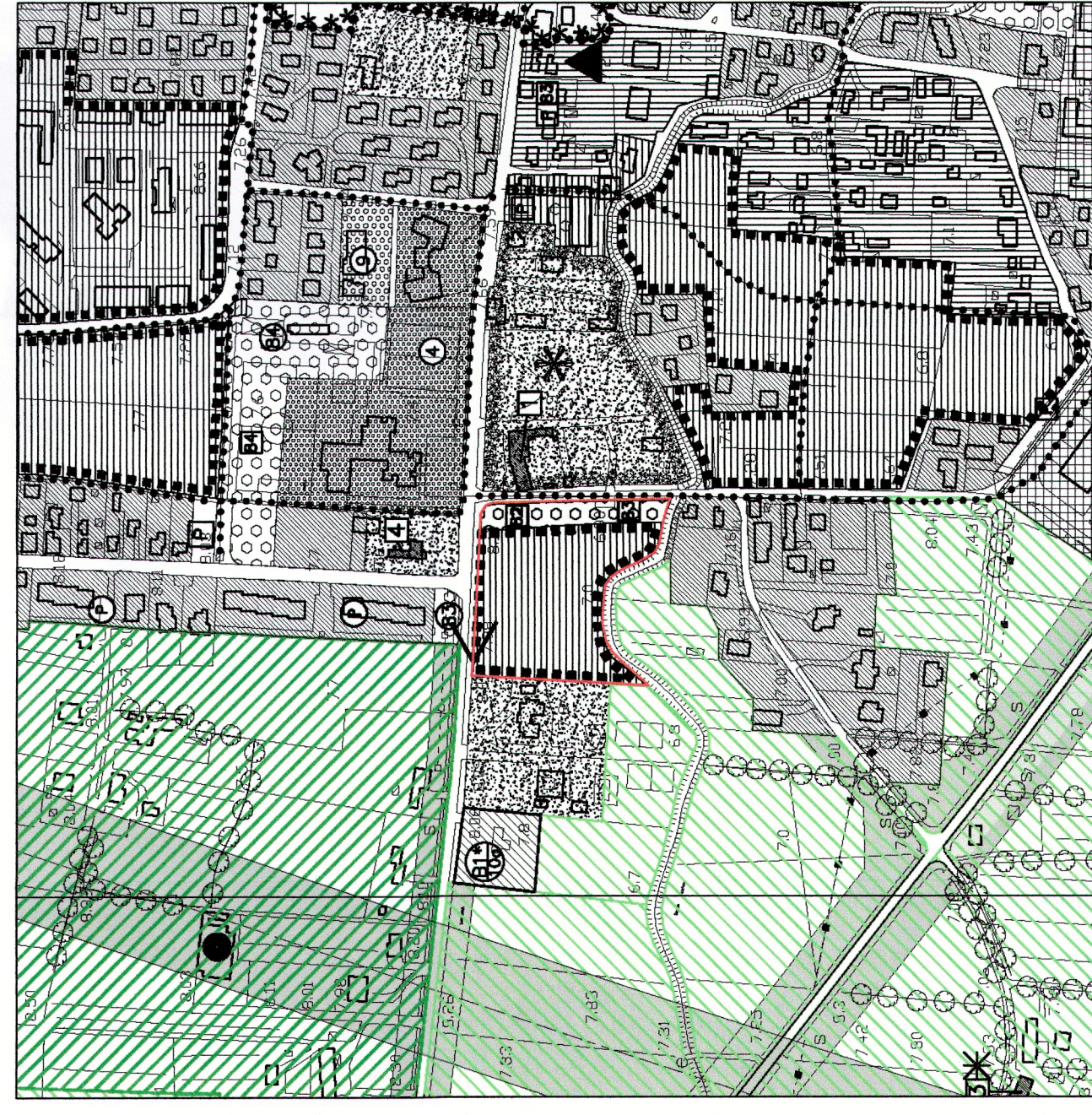

- ESTRATTO P.R.G.**
Scala 1:5000
- LEGENDA**
- Limite di proprietà
 - Cono visuale di interesse storico
 - Z.T.O. C2/11 Zona residenziale di espansione
 - Strumento urbanistico attuativo abbagliatorio
 - F.1.3 Zona per attrezzature a verde
 - Area gioco bambini
 - Verde primario di quartiere

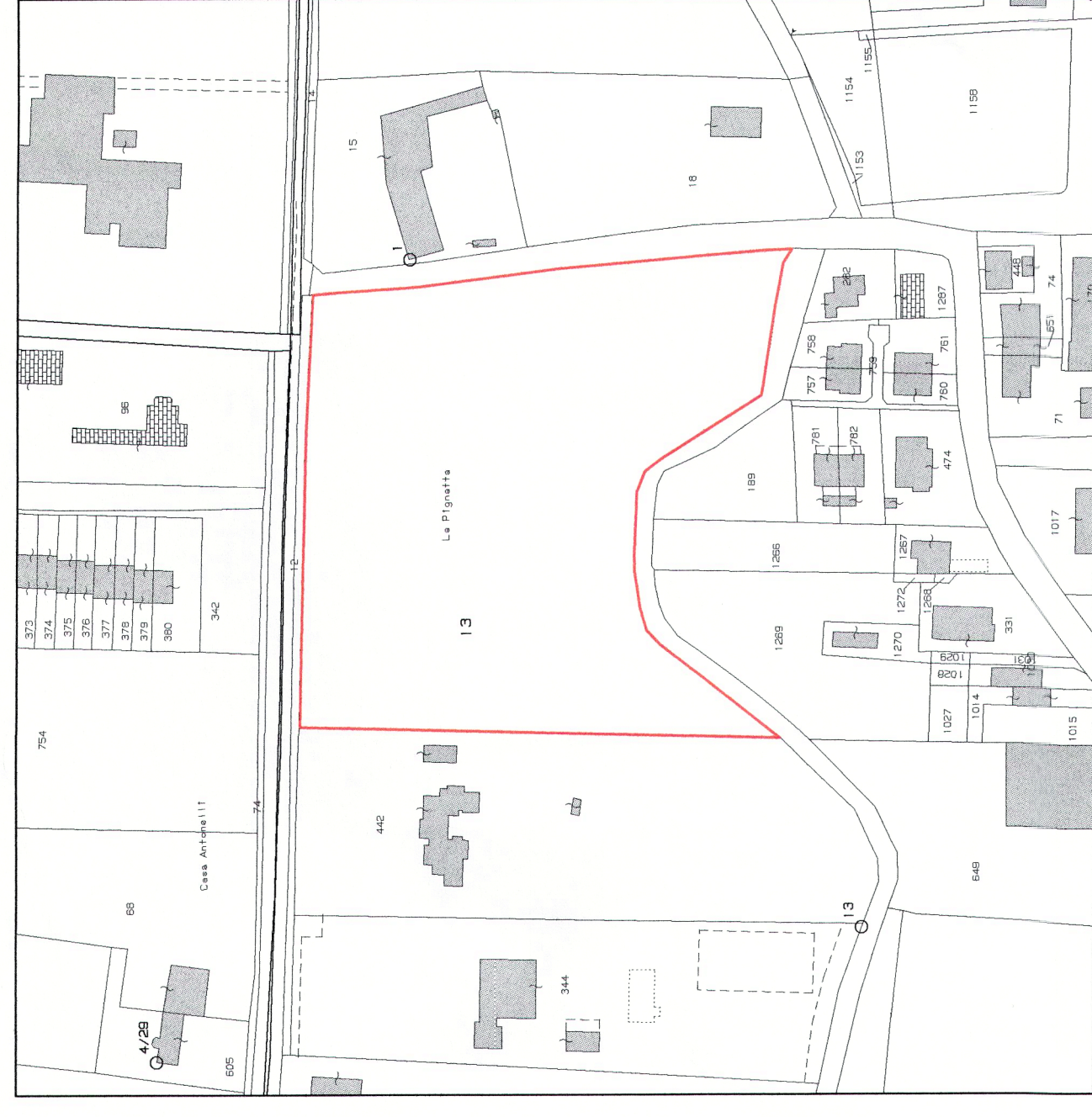

ESTRATTO MAPPA
N.C.T. Foglio 31, Mappale 13, Via Roma Comune di Mogliano Veneto -TV-

LEGENDA
Superficie catastale mq 17.803

- Limite di proprietà

Scala 1:2000



FOTOAEREA
Scala 1:5000

LEGENDA

- Limite di proprietà

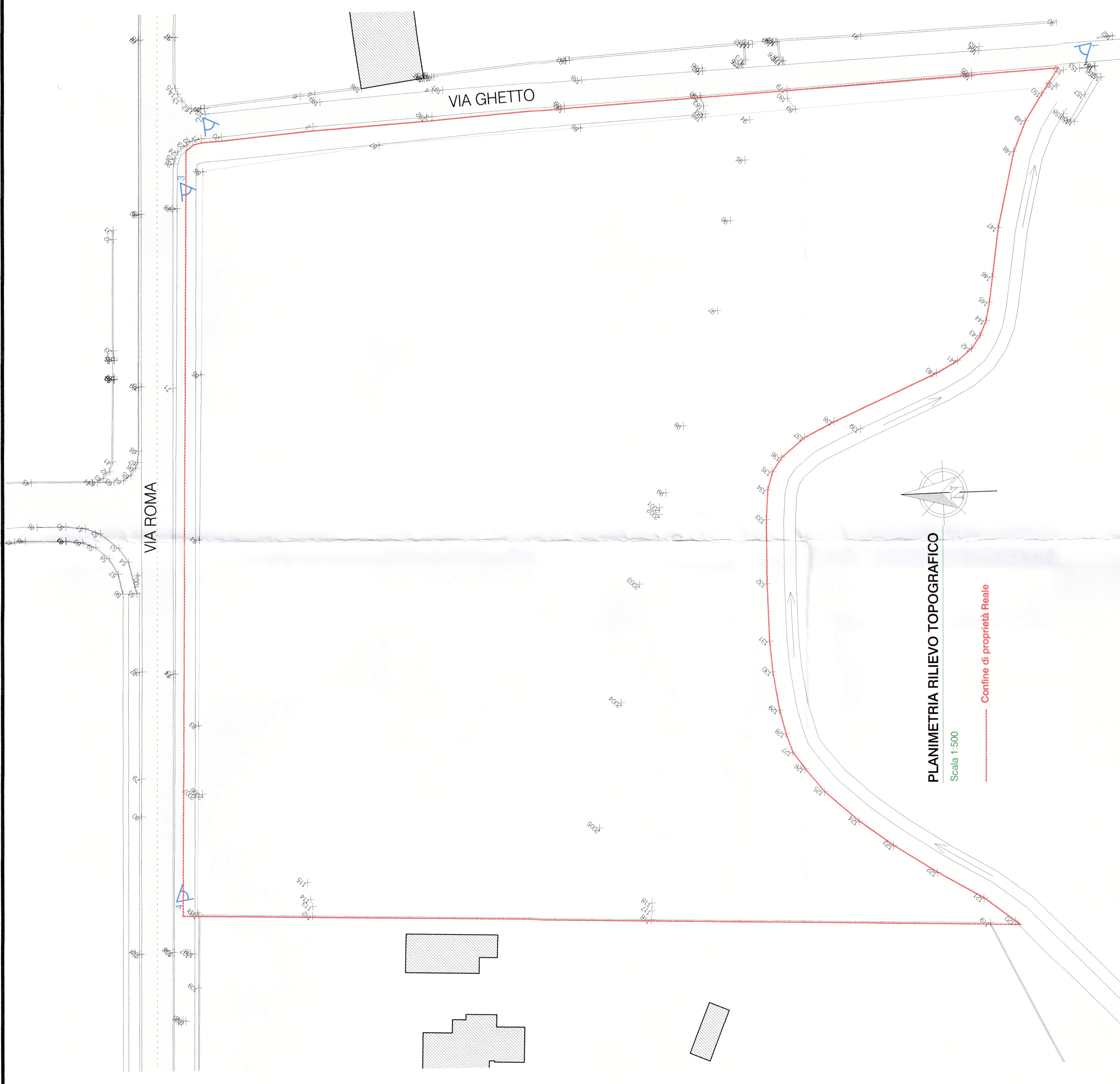

PLANIMETRIA RILIEVO TOPOGRAFICO
Scala 1:500

- Confine di proprietà Reale

DOCUMENTAZIONE FOTOGRAFICA



Foto 1



Foto 2



Foto 3

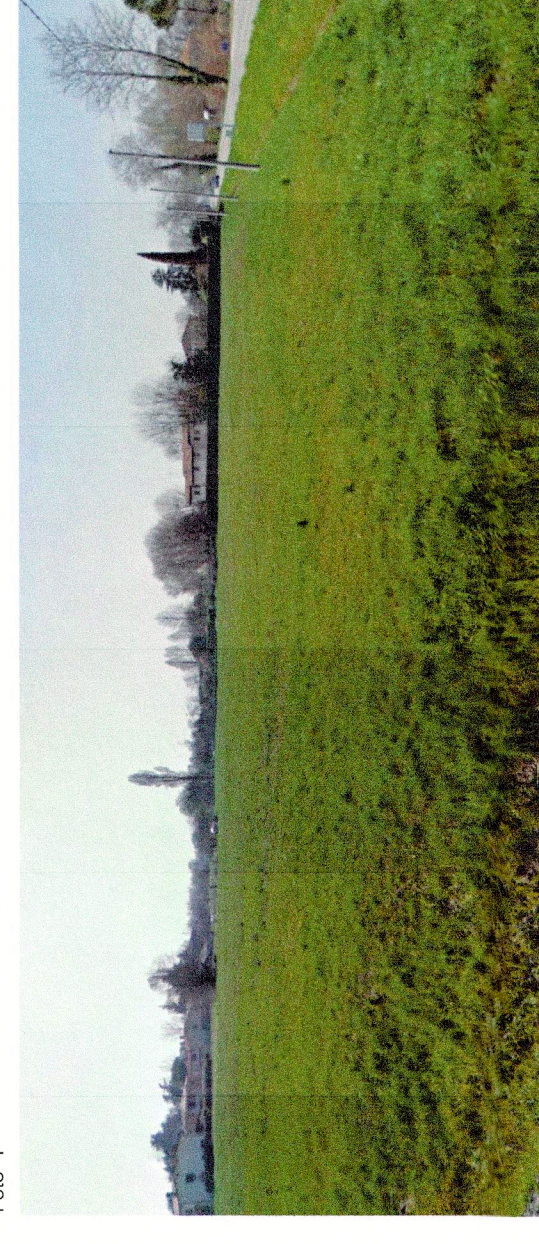

Foto 4